

PEREGRINACIÓN A TIERRA SANTA

TIERRA SANTA

En la Escuela del Evangelio a través de la mirada de Nuestra Señora

“Yo soy el Camino, la Verdad y la Vida” (Juan 14, 6)

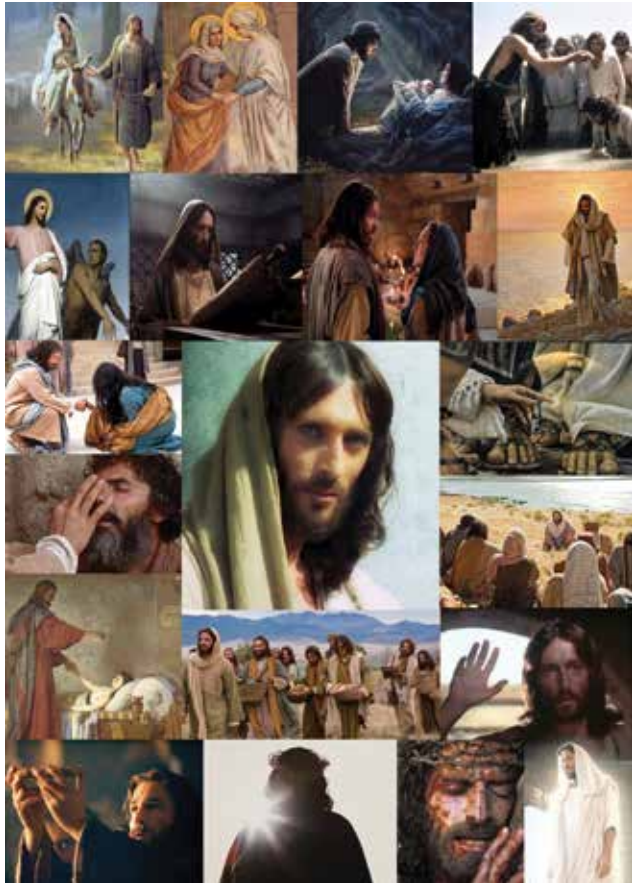

16 de Nov. al 1 de Dic. 2022



Dirigida por Madre Adela, fundadora SCTJM,
las Siervas y Siervos de los Corazones Traspasados
de Jesús y María.

♦ **Día 1 (16 de Nov, Miércoles)** Salida Miami /Tel Aviv vuelo directo en American Airlines. Salida 8:00 p.m.

♦ **Día 2 (17 de Nov, Jueves):** Llegamos a Tel Aviv a las 3:30 p.m. Continuamos a Nazaret para la misa en Hospedaje en Grand Crown Hotel en Nazaret y cena.



♦ **Día 3 (18 de Nov, Viernes):** Basílica de la Anunciación, visita de la casa de la Virgen María. Misa en la Basílica de la Anunciación. Reflexión por Madre Adela. Rosario en la Capilla de la Cueva de la Anunciación. Libres para almorzar. Visita al Pozo de María y luego seguimos a la sinagoga. Por la tarde adoración Eucarística (Cenáculo). Cena en el hotel.



♦ **Día 4 (19 de Nov, Sábado):** Salimos 8:00 a.m. al Monte Tabor. Reflexión por Madre Adela. Misa en la Basílica de la Transfiguración. Almuerzo. Continuamos hacia Cana, renovación de votos matrimoniales y reflexión por Madre Adela. Cena en el hotel. Por la noche Rosario y procesión en la Basílica de la Anunciación.



♦ **Día 5 (20 de Nov, Domingo):** 8:00 a.m. Salimos de Nazaret a Galilea. Visitamos la Sinagoga y casa de San Pedro en Cafarnaúm. Misa en Casa de Pedro. Almuerzo. Después del almuerzo regresamos a Cafarnaúm para una reflexión con Madre Adela y oración. Cenáculo en Magdala. Hospedaje en Magdala y cena.



♦ **Día 6 (21 de Nov, Lunes):** 8:00 a.m. salimos del hotel a la Iglesia del Primado de San Pedro, visitamos Mensa Christi. Misa en el Primado-Anfiteatro. Reflexión por Madre Adela a la orilla del Mar de Galilea. Tiempo de oración personal. Los que puedan subir el monte visitaremos la Cueva de Eremos de Jesús. Almorzamos el pescado de San Pedro. Paseo en bote en el Mar de Galilea. Hotel para cenar.



♦ **Día 7 (22 de Nov, Martes):** 8:00 a.m. salimos del hotel hacia el Monte de las Bienaventuranzas, Misa. Reflexión por Madre Adela. Almuerzo. Regresamos del Monte de las Bienaventuranzas para tiempo personal de rosario y oración. 6:00 p.m. cena.



♦ **Día 8 (23 de Nov, Miércoles):** 8:00 a.m. salimos a Tabgha. Misa en la orilla del Mar de Galilea seguido de una reflexión por Madre Adela. Almuerzo. Primacía de San Pedro y tiempo de oración a orillas del Mar. Hotel y cena.



♦ **Día 9 (24 de Nov, Jueves):** Cesarea de Filipo. Almuerzo, tarde en Magdala. Misa y adoración. Cena.



♦ **Día 10 (25 de Nov, Viernes):** 7:45 a.m. salimos hacia el Rio Jordán visita y reflexión. Continuamos a JERUSALEN almorzamos en Jericó. En la tarde visitamos la Basílica de la Agonía/ Getsemaní MISA EN LA BASILICA. Reflexión por Madre Adela en el jardín enfrente de la basílica. Cruzamos a la Basílica de la Asunción. Hospedaje en Notre Dame of Jerusalén Hotel y cena.



♦ **Día 11 (26 de Nov, Sábado)** 7:30 a.m. salimos a Belén. Veneramos el lugar de la Natividad. Misa en la Iglesia de Santa Caterina (Participamos en la procesión al medio día). Almuerzo; después de almorzar continuamos con la visita de la Natividad: Gruta de San Jerónimo, sueño de San Jose, tumba de los Santos Inocentes y Nuestra Señora de la Leche, reflexión por Madre Adela. Regresamos a Jerusalén. Cena en el hotel.



♦ **Día 12 (27 de Nov, Domingo):** 8:30 a.m. vamos al Santo Sepulcro. Misa vistamos la Iglesia y luego están libres para almorzar y ir de compras. A las 3:00 p.m. nos encontramos en frente del Santo Sepulcro a rezar la Coronilla de la Misericordia y una pequeña reflexión en la plaza. Luego participaremos de la Procesión Franciscana. Nos quedamos en el Santo Sepulcro hasta que cierre. Cenamos en NDJ. Después de cenar Cenáculo en NDJ.



♦ **Día 13 (28 de Nov, Lunes):** 8:00 a.m. salimos a San Pedro en Gallicantu. Visitamos la Iglesia. Oración en la cisterna. Reflexión por Madre Adela. Misa en la Iglesia Franciscana del Cenáculo. Visitamos la Iglesia de Dormition y luego el Cenáculo y la tumba de David. Nos recogen para llevamos a ALMORZAR. 3:00 a.m. nos recogen en Jaffa para llevamos al muro de San Esteban (Leones) para ir a la Iglesia de Santa Ana. Veneramos el sitio donde nació Nuestra Señora y empezamos el Vía Crucis terminando en el Santo Sepulcro.



♦ **Día 14 (29 de Nov, Martes):** 8:00 h salimos hacia Ein Karem, Misa en Basilica Superior de la Visitación, después Reflexión por Madre Adela. Almuerzo y a las 2:00 p.m. Visitamos la Iglesia donde nació San Juan Bautista. Luego vamos al Pater Noster. Reflexión por Padre Joe. Visitamos la cueva. Visitaremos el lugar de la Ascensión. Hotel y cena.



♦ **Día 15 (30 de Nov, Miércoles)** 8:00 a.m. Salimos hacia Belen. Visita al Monasterio Carmelita y veneración de las reliquias de Santa María de Jesús Crucificado. Almuerzo en la plaza y salimos a la Iglesia del Campo de los Pastores. 3:30 p.m. regresamos a Jerusalén visitamos donde nuestro Señor se montó en el burro (Bethphage) y a la iglesia a vistar Dominus Fleuit.



♦ **Día 16 (1 de Dic, Jueves)** 9:00h salimos a Betania, muro de los lamentos, almuerzo. Santo Sepulcro. 17:15 salida al aeropuerto de Tel Aviv. Vuelo a Miami sale a las 11:15 p.m.



\$4,750.00 por persona

Incluye: Pasaje Aereo, vuelo directo Miami/Tel-Aviv/Miami, alojamiento doble ocupación, transportación en Tierra Santa, desayuno y cenas diarias, guía, todos los costos de entradas están incluidos y también el libro del peregrino hecho por las hermanas SCTJM. No incluye \$50.00 por persona para cubrir la propina de los guías y choferes. Nos alojaremos en Crown Hotel in Nazareth, Magdala Hotel in Galilea. Notre Dame of Jerusalem in Jerusalem (6 noches).

Depósito por persona para reservar espacio

\$1,500.00 no-rembolsable

Segundo pago 22 de agosto \$1,625.00

Pago final de \$1,625.00 25 de septiembre, 2022

Por favor hacer cheque a: S C T J M

3098 SW 14 STREET MIAMI, FL 33145

Para transferencia bancaria:

Apóstoles de los Dos Corazones CITIBANK

360 Alahambra Circle

Coral Gables, FL 33134

ABA: 266086554

Account # 3200188851

Swift: CITIUS33

Zelle: 786-554-7970

**** Si desean pagar con tarjeta de crédito habrá un cargo extra de 3% del monto a pagar.**

NOMBRE (como aparece en pasaporte):

DIRECCION:

MOBILE:

E-MAIL:

FECHA DE NACIMIENTO

CIUDADANIA:

PASAPORTE #:

FECHA DE EXPIRAION :

Persona de Contacto en su pais #:

Sweatshirt \$30.00

Si quiero

Tamaño:

No quiero